

**TU HOGAR**  
*Tu oasis urbano*



**EL DORADO**  
CONDOMINIO

Un proyecto inmobiliario de:







**EL DORADO**  
CONDOMINIO



Nos ubicamos en el **KM 14**,  
en plena **Carretera**  
**Juliaca - Huancané**.





**EL DORADO**  
CONDOMINIO



Bienvenido/a al Condominio  
**EL DORADO**

Sumérgete en la serenidad y el encanto de nuestro condominio de **casas de campo**.

Rodeado de **exuberantes paisajes** y **aire fresco**, nuestro condominio ofrece un estilo de vida en **armonía con la naturaleza**.

Disfruta de **amplios espacios**, **vistas panorámicas** y la **tranquilidad** que solo la vida en el campo puede brindar.

Bienvenido/a a tu **escape rural perfecto**.



# NUESTRO PROYECTO

5

hectáreas

209

lotes

2

etapas



EL DORADO  
CONDOMINIO







**EL DORADO**  
CONDOMINIO



**EL LOTE IDEAL PARA TI**  
desde **160m<sup>2</sup>** | hasta **450m<sup>2</sup>**





**3500m<sup>2</sup>** áreas recreativas





**EL DORADO**  
CONDOMINIO



Contaremos con 3500m<sup>2</sup>  
en **áreas de recreación**  
con **zonas verdes** y  
una **amplia cancha deportiva.**



Contaremos con un **Gran Pórtico de Ingreso** ubicado en la entrada del **Condominio El Dorado**, actualmente **en construcción**.



**EL DORADO**  
CONDOMINIO







**EL DORADO**  
CONDOMINIO

# BENEFICIOS



**Pórtico de Ingreso**



**Luz**



**Agua**



**Áreas Verdes**



**Pistas**



**Zona de Parrillas**



**Financiamiento Directo**





**EL DORADO**  
CONDOMINIO

**1ER ETAPA**

**2DA ETAPA**





**EL DORADO**  
CONDOMINIO

# MANZANAS







**EL DORADO**  
CONDOMINIO

# LOTES







**EL DORADO**  
CONDOMINIO

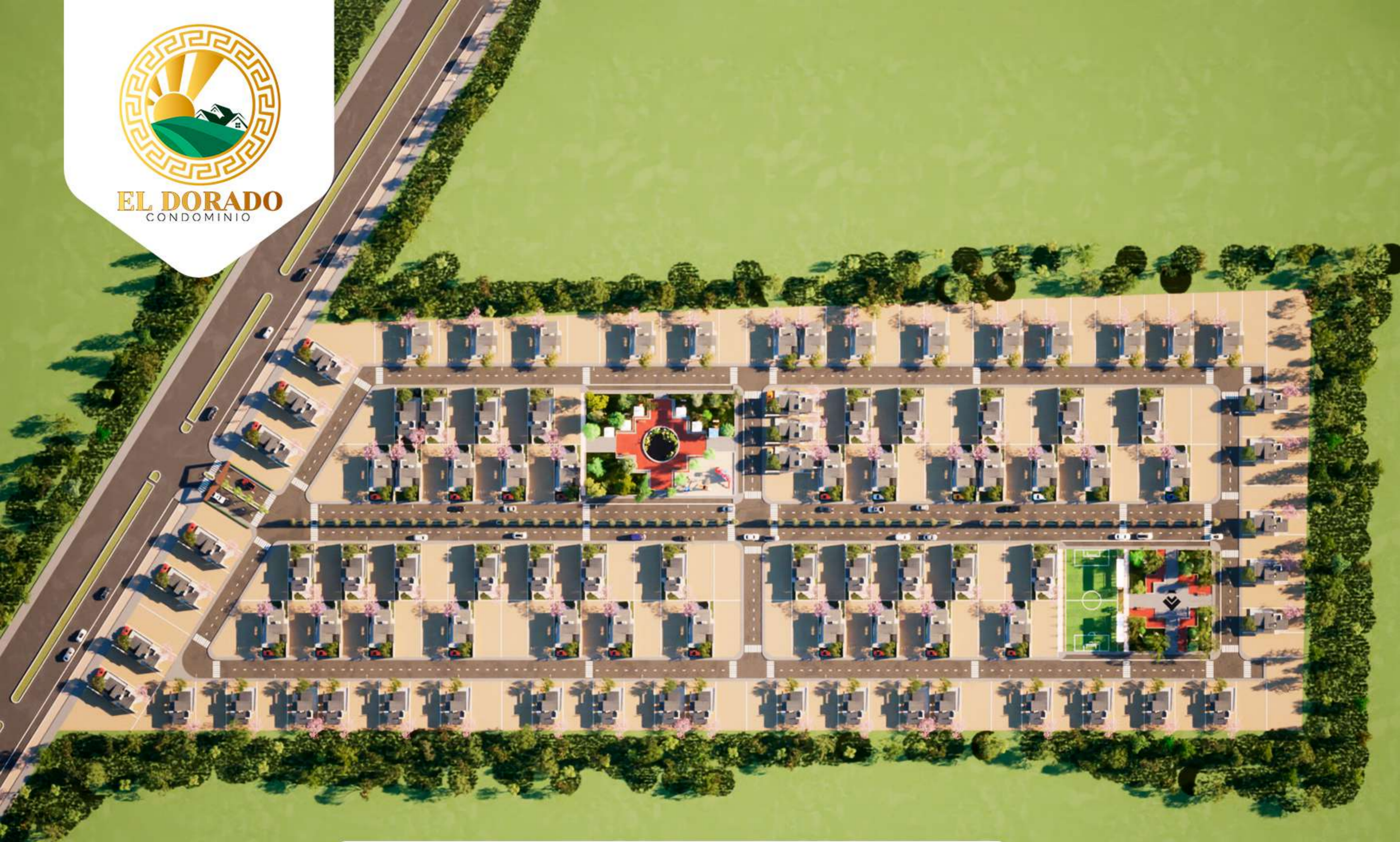

**VISTA PANORÁMICA**



# AVANCE DE OBRAS



Se empezó la **excavación** y proceso de **redes de agua** para los 209 lotes, además la construcción del **pórtico de ingreso**.







# VISITAS GUIADAS

Realizamos **visitas guiadas** al proyecto **todos los días**,  
agente tu visita **gratuita** y observa **todos los avances**.







**EL DORADO**  
CONDOMINIO

**TU LOTE** desde  
**s/. 12,300**

---

Adquiere tu lote  
con un inicial del **50%**

---

Separa con sólo  
**s/. 200**





# COMPRA Y VENTA NOTARIAL

---

- Contrato Notarial
- Memoria Descriptiva







**EL DORADO**  
CONDOMINIO



**CUENTA SOLES**

**405-9962682-0-58**

**CCI**

**00240500996268205895**

NOMBRE

**RIHOUSE S.A.C.**

RUC

**20608226002**





Escanea el QR con Yape ó  
Yapea al **+51 949 703 155**



**EL DORADO**  
CONDOMINIO



Escanea el QR con Yape ó  
Yapea al **+51 949 703 155**

TITULAR  
**ARMANDO BILL TORRES APAZA**  
Gerente General





**EL DORADO**  
CONDOMINIO

**TU HOGAR**  
*tu oasis urbano*



**EL DORADO** CONDOMINIO



[condominioeldoradojuliaca@gmail.com](mailto:condominioeldoradojuliaca@gmail.com)

Contáctate con nosotros.

